

PÁGINA 1

RECETA DE FLUIDO DE MONTAJE

Agua - 1/2 litro de agua,
Líquido lavavajillas - 1/2 cucharada

Para piezas grandes de vinilo,
puede ser una ventaja ser dos
personas para la instalación.

CUANDO NECESITE MONTAR:

NECESITARÁS:

Botella atomizadora para el líquido de montaje
Un cuchillo de manualidades
Raspador de montaje (INCLUIDO)
(¡envuélvelo en un paño para minimizar rayas!)Cinta
métrica o regla, para medir el área dónde lo quieres.



2. Luego limpie la superficie A FONDO antes de la instalación (el líquido de montaje se puede usar con ventaja) (ESTO es muy importante ya que el polvo, la grasa y la suciedad pueden evitar que el vinilo se adhiera correctamente)

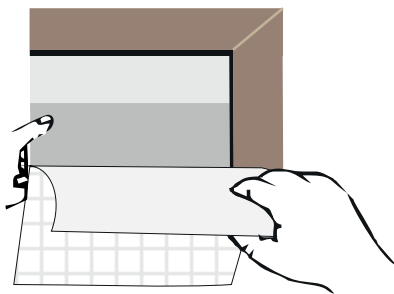

4. A continuación, coloque la cara del vinilo contra la supercie de montaje húmeda.
ESTO SE HACE PARA QUE EL VINILO SEA MÁS FÁCIL DE MANIPULAR DURANTE EL MONTAJE ADICIONAL. Ahora retire el papel trasero y atomice la supercie del pegamento con el líquido de montaje.

NOTA. EN ALGUNAS VINILOS, EL PAPEL TRASERO ES TRANSPARENTE Y DELGADO, POR LO QUE PUEDE SER UN POCO DIFÍCIL SEPARARLO DEL VINILO.

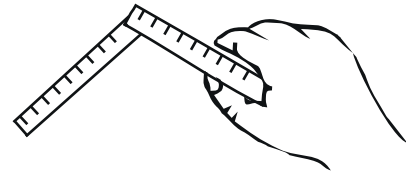

1. Mide dónde vas a montar el vinilo.



3. Atomice el fluido de montaje en una capa uniforme, en la superficie limpia donde se montará el vinilo.

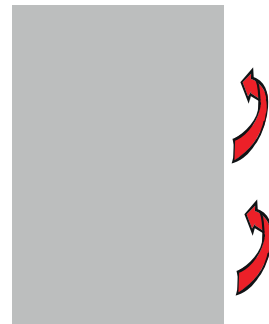

5. Ahora gira toda la lámina con el lado del pegamento hacia la superficie, donde debe montarse de acuerdo con tus medidas.

PASAR

Ordene en línea

CuchilloDeVinilo.es

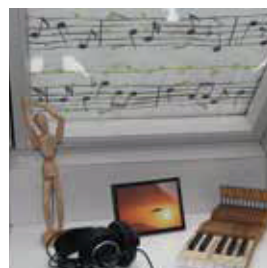
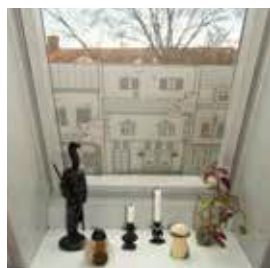

PÁGINA 2

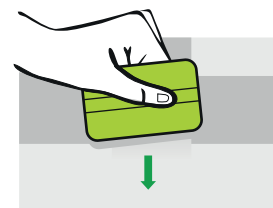
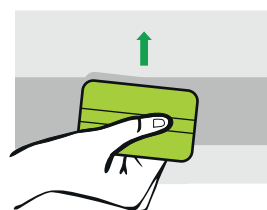
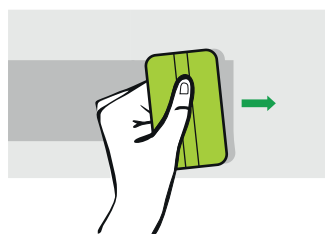
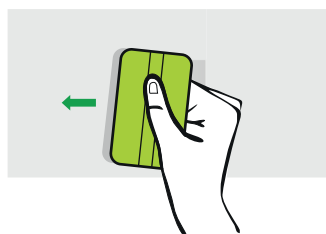

6. Rayar una cruz, raspa desde el medio a la izquierda, raspa de centro a derecha, Raspa desde el centro hacia arriba, raspa de centro a abajo.

TOME UNA CASILLA A LA VEZ, RECUERDE COMENZAR DESDE EL CENTRO Y PRESIONAR TODA EL AGUA HACIA EL BORDE, RASPAR BIEN PARA QUE ESTÁS SEGURO DE QUE EL AGUA ESTÁ COMPLETAMENTE FUERA.

Si tienes la mala suerte de tener una burbuja de aire más grande que no puedes raspar, puedes pincharlo con una aguja en el borde de la burbuja y raspar suavemente desde el lado opuesto de la burbuja hacia el agujero.

AL MONTAR EN VENTANAS - CONTINUAR

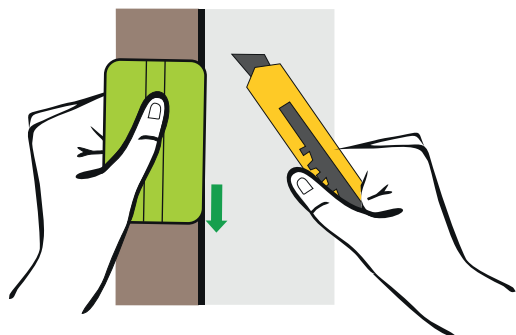

- 7.
- A. RECUERDA tener vinilo adicional que la superficie del vidrio, ya que el vinilo solo debe cortarse después de montarla en la ventana.
- B. Para cortar la lámina, coloque el rascador de montaje incluido contra la tira de goma, luego corte con el cuchillo de manualidades después del raspador de montaje, en el lado LEJOS de la tira de goma.
- C. A continuación, el vinilo se premonta en su ventana.

ATRÁS →

NOTA: TODAS LAS BURBUJAS DE AIRE DE MENOS DE 4 MM DE DIÁMETRO DESAPARECERÁN DESPUÉS DE ALGÚN TIEMPO CUANDO TODO EL AGUA SE HAYA EVAPORADO.

Ordene en línea

CuchilloDeVinilo.es